

tandlatten voor doorlopende montage met geslepen tandflanken,  
 schuine vertanding  
*crémaillères pour montage continu, flancs des dents rectifiés,  
 denture hélicoïdale*

staal / acier: **1.7131 (16MnCr5) - 650 N/mm<sup>2</sup> 60 HRC**

vertandingskwaliteit / *qualité denture* **6h25**

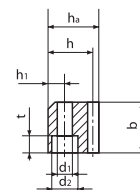
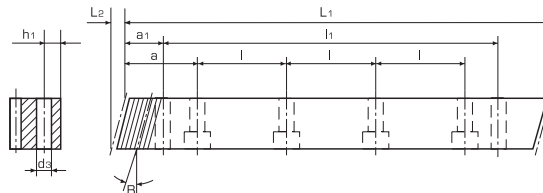
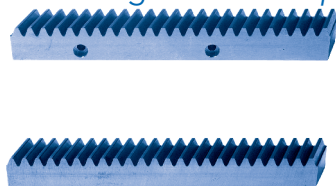

module	L1	l1	L2	Z*	b	ha	h	a	l	h1	d1	d2	t	a1	d3	Kg	code
<b>2,0</b>	500,0	436,6	8,5	75	24	24	22	62,5	125	8	7	11	7	31,7	5,7	2,10	<b>143-020-205</b>
<b>2,0</b>	500,0	436,6	8,5	75	24	24	22	zonder boringen / sans alésages									<b>143-020-105</b>
<b>2,0</b>	1000,0	936,6	8,5	150	24	24	22	62,5	125	8	7	11	7	31,7	5,7	4,20	<b>143-020-210</b>
<b>2,0</b>	1000,0	936,6	8,5	150	24	24	22	zonder boringen / sans alésages									<b>143-020-110</b>
<b>3,0</b>	500,0	430,0	10,3	50	29	29	26	62,5	125	9	10	15	9	35	7,7	3,00	<b>143-030-205</b>
<b>3,0</b>	500,0	430,0	10,3	50	29	29	26	zonder boringen / sans alésages									<b>143-030-105</b>
<b>3,0</b>	1000,0	930,6	10,3	100	29	29	26	62,5	125	9	10	15	9	35	7,7	6,00	<b>143-030-210</b>
<b>3,0</b>	1000,0	930,6	10,3	100	29	29	26	zonder boringen / sans alésages									<b>143-030-110</b>
<b>4,0</b>	506,7	433,0	13,8	38	39	39	35	62,5	125	12	10	15	9	33,3	7,7	5,30	<b>143-040-205</b>
<b>4,0</b>	506,7	433,0	13,8	38	39	39	35	zonder boringen / sans alésages									<b>143-040-105</b>
<b>4,0</b>	1000,0	933,4	13,8	75	39	39	35	62,5	125	12	10	15	9	33,3	7,7	10,50	<b>143-040-210</b>
<b>4,0</b>	1000,0	933,4	13,8	75	39	39	35	zonder boringen / sans alésages									<b>143-040-110</b>

ingrijphoek / *angle d'attaque*: 20°

hoek rechtsgangig / *angle à droite*: 19°31'42"

Z\*: aantal tanden / *nombre de dents*

staal / acier: **1.0503 (C45) - 650 N/mm<sup>2</sup> 50-55 HRC**

vertandingskwaliteit / *qualité denture* **6h25**

<b>5,0</b>	499,1	425	17,4	30	49	39	34	62,5	125	12	14	20	13	37,5	11,7	6,5	<b>143-050-405</b>
<b>5,0</b>	499,1	425	17,4	30	49	39	34	zonder boringen / sans alésages									<b>143-050-305</b>
<b>5,0</b>	999,1	925	17,4	60	49	39	34	62,5	125	12	14	20	13	37,5	11,7	13,0	<b>143-050-410</b>
<b>5,0</b>	999,1	925	17,4	60	49	39	34	zonder boringen / sans alésages									<b>143-050-310</b>
<b>6,0</b>	499,1	425	20,9	25	59	49	43	62,5	125	16	18	26	17	37,5	15,7	9,9	<b>143-060-405</b>
<b>6,0</b>	499,1	425	20,9	25	59	49	43	zonder boringen / sans alésages									<b>143-060-305</b>
<b>6,0</b>	999,1	925	20,9	50	59	49	43	62,5	125	16	18	26	17	37,5	15,7	19,8	<b>143-060-410</b>
<b>6,0</b>	999,1	925	20,9	50	59	49	43	zonder boringen / sans alésages									<b>143-060-310</b>

ingrijphoek / *angle d'attaque*: 20°

hoek rechtsgangig / *angle à droite*: 19°31'42"

Z\*: aantal tanden / *nombre de dents*