

tandwielen, rechte vertanding, in kunststof  
*pignons droits, en synthétique*  
 module 1.0

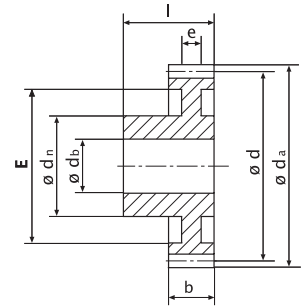
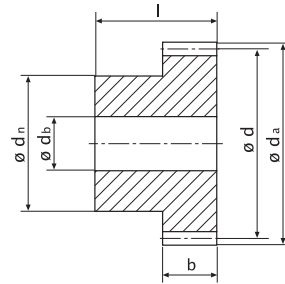
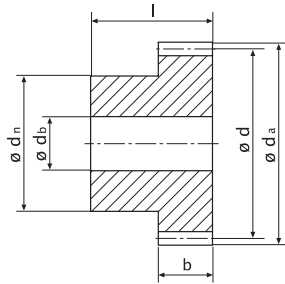

© Aandrijvingen Gallon NV 100510

Z*	da	d	b	l	dn	db	PET	b	l	dn	db	PA6	b	l	dn	db	Hostaform C
10	12	10	10	16	8	5	117-010-010	-	-	-	-	-	-	-	-	-	-
11	13	11	10	16	8	5	117-010-011	-	-	-	-	-	-	-	-	-	-
12	14	12	10	16	10	5	117-010-012	-	-	-	-	-	9	17	9	4	119-010-012
13	15	13	10	16	10	5	117-010-013	-	-	-	-	-	9	17	9	4	119-010-013
14	16	14	10	16	10	5	117-010-014	-	-	-	-	-	9	17	9	4	119-010-014
15	17	15	10	16	12	5	117-010-015	8	18	12	5	118-010-015	9	17	9	4	119-010-015
16	18	16	10	16	12	5	117-010-016	8	18	12	5	118-010-016	9	17	9	4	119-010-016
17	19	17	10	16	12	5	117-010-017	-	-	-	-	-	9	17	9	4	119-010-017
18	20	18	10	16	12	5	117-010-018	8	18	15	6	118-010-018	9	17	9	4	119-010-018
19	21	19	10	16	15	5	117-010-019	-	-	-	-	-	9	17	9	4	119-010-019
20	22	20	10	18	15	5	117-010-020	8	18	15	6	118-010-020	9	17	9	4	119-010-020
21	23	21	10	18	15	5	117-010-021	-	-	-	-	-	9	17	12	5	119-010-021
22	24	22	10	18	15	5	117-010-022	-	-	-	-	-	9	17	12	5	119-010-022
23	25	23	10	18	15	5	117-010-023	-	-	-	-	-	9	17	12	5	119-010-023
24	26	24	10	18	15	5	117-010-024	8	18	18	6	118-010-024	9	18	15	6	119-010-024
25	27	25	10	18	15	5	117-010-025	8	18	18	6	118-010-025	9	18	15	6	119-010-025
26	28	26	10	18	15	5	117-010-026	-	-	-	-	-	9	18	15	6	119-010-026
27	29	27	10	18	15	5	117-010-027	-	-	-	-	-	9	18	15	6	119-010-027
28	30	28	10	18	15	5	117-010-028	-	-	-	-	-	9	18	15	6	119-010-028
30	32	30	10	18	15	5	117-010-030	-	-	-	-	-	9	18	15	6	119-010-030
32	34	32	10	18	18	6	117-010-032	-	-	-	-	-	9	18	18	6	119-010-032
35	37	35	10	18	18	6	117-010-035	-	-	-	-	-	9	18	18	8	119-010-035
36	38	36	10	18	18	6	117-010-036	-	-	-	-	-	9	18	18	8	119-010-036
38	40	38	10	18	18	6	117-010-038	-	-	-	-	-	9	18	18	8	119-010-038
40	42	40	10	18	18	6	117-010-040	-	-	-	-	-	9	18	18	8	119-010-040
42	44	42	10	18	18	6	117-010-042	-	-	-	-	-	9	18	18	8	119-010-042
45	47	45	10	18	18	6	117-010-045	-	-	-	-	-	9	18	18	8	119-010-045
48	50	48	10	18	20	6	117-010-048	-	-	-	-	-	9	18	18	8	119-010-048
50	52	50	10	18	20	6	117-010-050	-	-	-	-	-	9	18	18	8	119-010-050
52	54	52	10	18	20	6	117-010-052	-	-	-	-	-	9	18	21	8	119-010-052
54	56	54	10	18	20	6	117-010-054	-	-	-	-	-	9	18	21	8	119-010-054
55	57	55	10	18	20	6	117-010-055	-	-	-	-	-	9	18	21	8	119-010-055
56	58	56	10	18	20	6	117-010-056	-	-	-	-	-	9	18	21	8	119-010-056
60	62	60	10	18	25	6	117-010-060	-	-	-	-	-	9	18	21	8	119-010-060
64	66	64	10	20	25	6	117-010-064	-	-	-	-	-	9	18	21	10	119-010-064
65	67	65	10	20	25	6	117-010-065	-	-	-	-	-	9	18	21	10	119-010-065
70	72	70	10	20	25	6	117-010-070	-	-	-	-	-	9	18	21	10	119-010-070
72	74	72	10	20	30	6	117-010-072	-	-	-	-	-	9	18	21	10	119-010-072
75	77	75	10	20	30	6	117-010-075	-	-	-	-	-	9	18	21	10	119-010-075
80	82	80	10	20	50	10	117-010-080	-	-	-	-	-	9	18	21	10	119-010-080
85	87	85	10	20	50	10	117-010-085	-	-	-	-	-	9	18	21	10	119-010-085
90	92	90	10	20	50	10	117-010-090	-	-	-	-	-	9	18	21	10	119-010-090
96	98	96	10	20	50	10	117-010-096	-	-	-	-	-	-	-	-	-	-
100	102	100	10	20	50	10	117-010-100	-	-	-	-	-	-	-	-	-	-
120	122	120	10	20	50	10	117-010-120	-	-	-	-	-	-	-	-	-	-

ingrijphoek / angle d'attaque: 20°  
 Z\*: aantal tanden / nombre de dents