

tandwielen, schuine vertanding gehard en geslepen, vertandingskwaliteit 7e25
pignons, denture helicoidale, durcie & rectifiée, qualité denture 7e25
 module **3.0** (b = 28 mm)

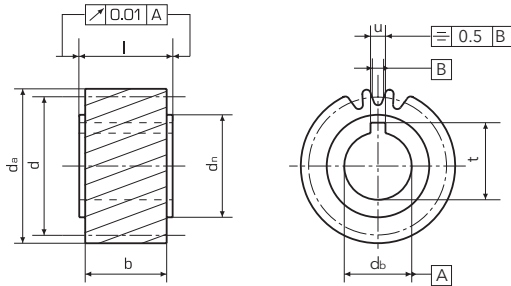

rechte vertanding	<i>denture droite</i>	b = 28 mm
ingrijphoek	<i>angle d'attaque</i>	19° 31' 42"
totale breedte	<i>largeur totale</i>	l = 30 mm
staal	<i>acier</i>	1.7131 (16MnCr5)

Z*	da	d	dbh6	dn	b	l	u	t	bestelnr.
									n° de comm.
22	76,0	70,03	25	36	28	30	8	28,3	123-230-522
25	85,5	79,57	25	36	28	30	8	28,3	123-230-525
20	69,7	63,66	30	45	28	30	8	33,3	123-330-020
22	76,0	70,03	30	45	28	30	8	33,3	123-330-022
25	85,5	79,57	30	45	28	30	8	33,3	123-330-025
20	69,7	63,66	35	48	28	30	10	38,3	123-330-520
22	76,0	70,03	35	48	28	30	10	38,8	123-330-522
25	85,5	79,57	35	48	28	30	10	38,3	123-330-525

Z*: aantal tanden / nombre de dents