

tandwielen, schuine vertanding gehard en geslepen, vertandingskwaliteit 7e25  
 pignons, denture hélicoïdale, durcie & rectifiée, qualité denture 7e25  
 module **2.0** (b = 28 mm)

01

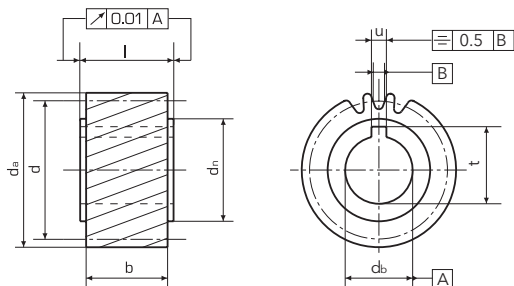

rechte vertanding	<i>denture droite</i>	<b>b = 28 mm</b>
ingrijphoek	<i>angle d'attaque</i>	<b>19° 31' 42"</b>
totale breedte	<i>largeur totale</i>	<b>l = 30 mm</b>
staal	<i>acier</i>	<b>EN32 (16MnCr5)</b>

Z*	da	d	dbh6	dn	b	l	u	t	bestelnr.
									n° de comm.
<b>20</b>	46,4	42,44	<b>20</b>	30	28	30	6	22,8	<b>123-220-020</b>
<b>25</b>	57,1	53,05	<b>20</b>	30	28	30	6	22,8	<b>123-220-025</b>
<b>32</b>	71,9	67,91	<b>20</b>	30	28	30	6	22,8	<b>123-220-032</b>
<b>25</b>	57,1	53,05	<b>25</b>	36	28	30	8	28,3	<b>123-220-525</b>
<b>30</b>	67,7	63,66	<b>25</b>	36	28	30	8	28,3	<b>123-220-530</b>
<b>32</b>	71,9	67,91	<b>25</b>	36	28	30	8	28,3	<b>123-220-532</b>
<b>30</b>	67,7	63,66	<b>30</b>	45	28	30	8	33,3	<b>123-320-030</b>
<b>28</b>	63,4	59,42	<b>35</b>	48	28	30	10	38,3	<b>123-320-528</b>
<b>32</b>	71,9	67,91	<b>35</b>	48	28	30	10	38,3	<b>123-320-532</b>
<b>36</b>	80,4	76,39	<b>35</b>	48	28	30	10	38,3	<b>123-320-536</b>
<b>40</b>	88,9	84,88	<b>35</b>	48	28	30	10	38,3	<b>123-320-540</b>

Z\*: aantal tanden / nombre de dents

© Aandrijvingen Gallon NV 100510