

tandwielen, rechte vertanding gehard en geslepen, vertandingskwaliteit 7e25
 pignons droits, denture durcie & rectifiée, qualité denture 7e25
 module **3.0** (b = 28 mm)

01

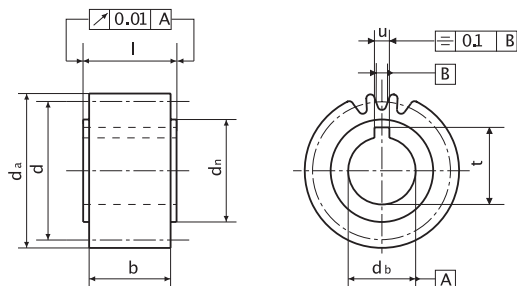

rechte vertanding	<i>denture droite</i>	b = 28 mm
ingrijphoek	<i>angle d'attaque</i>	20°
totale breedte	<i>largeur totale</i>	l = 30 mm
staal	<i>acier</i>	1.7131 (16MnCr5)

Z*	da	d	dbh6	dn	b	l	u	t	bestelnr.	
									n° de comm.	
18	60,0	54,0	25	36	28	30	8	28,3	113-230-518	
20	66,0	60,0	25	36	28	30	8	28,3	113-230-520	
22	72,0	66,0	25	36	28	30	8	28,3	113-230-522	
25	81,0	75,0	25	36	28	30	8	28,3	113-230-525	
28	90,0	84,0	25	36	28	30	8	28,3	113-230-528	
32	102,0	96,0	25	36	28	30	8	28,3	113-230-532	
20	66,0	60,0	30	45	28	30	8	33,3	113-330-020	
22	72,0	66,0	30	45	28	30	8	33,3	113-330-022	
25	81,0	75,0	30	45	28	30	8	33,3	113-330-025	
28	90,0	84,0	30	45	28	30	8	33,3	113-330-028	
32	102,0	96,0	30	45	28	30	8	33,3	113-330-032	
20	66,0	60,0	35	48	28	30	10	38,3	113-330-520	
22	72,0	66,0	35	48	28	30	10	38,8	113-330-522	
25	81,0	75,0	35	48	28	30	10	38,3	113-330-525	
28	90,0	84,0	35	48	28	30	10	38,3	113-330-528	
32	102,0	96,0	35	48	28	30	10	38,3	113-330-532	
36	114,0	108,0	35	48	28	30	10	38,3	113-330-536	
40	126,0	120,0	35	48	28	30	10	38,3	113-330-540	
25	81,0	75,0	45	58	28	30	14	48,8	113-430-525	
28	90,0	84,0	45	58	28	30	14	48,8	113-430-528	
32	102,0	96,0	45	58	28	30	14	48,8	113-430-532	
36	114,0	108,0	45	58	28	30	14	48,8	113-430-536	
40	126,0	120,0	45	58	28	30	14	48,8	113-430-540	

Z*: aantal tanden / nombre de dents

© Aandrijvingen Gallon NV 100510